第４４号議案

鈴ケ森小学校校舎改築工事請負契約

上記の議案を提出する。

令和８年２月１８日

品川区長　　森　　澤　　恭　　子

鈴ケ森小学校校舎改築工事請負契約

鈴ケ森小学校校舎改築工事施行のため、下記のとおり請負契約を締結する。

記

１　契約の目的　　鈴ケ森小学校校舎改築工事

２　契約の方法　　制限付き一般競争入札による契約

３　契約金額　　金７６億８，６８０万円

４　契約の相手方　東京都中央区日本橋本町一丁目９番１号

鴻池・大洋・小坂建設共同企業体

代表者　株式会社鴻池組東京本店

取締役専務執行役員本店長　安居院　徳重

５　支出科目等　　令和７年度　　一般会計

教育費　　学校教育費　　学校管理費　　工事請負費

令和８年度　　債務負担行為

令和９年度　　債務負担行為

令和１０年度　債務負担行為

令和１１年度　債務負担行為

令和１２年度　債務負担行為

令和１３年度　債務負担行為

（説明）鈴ケ森小学校校舎改築工事を施行する必要がある。

鈴ケ森小学校改築工事

構造	鉄筋コンクリート造　一部鉄骨造	建築面積	３，０１１．９１㎡
階数	地上５階建て	延床面積	１２，１５６．５９㎡

案内図

計画敷地　品川区南大井四丁目１６番２号

配置図

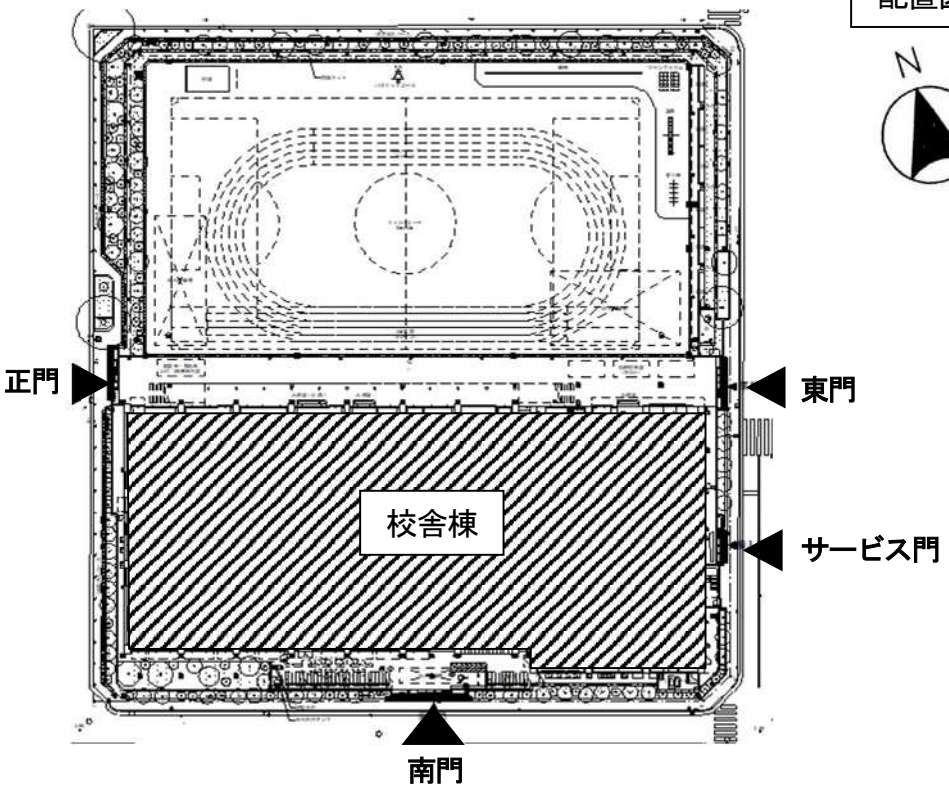

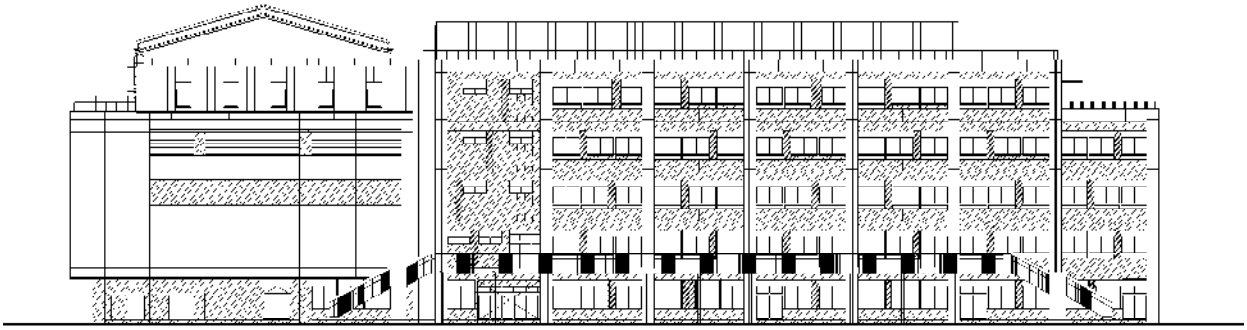

北立面図

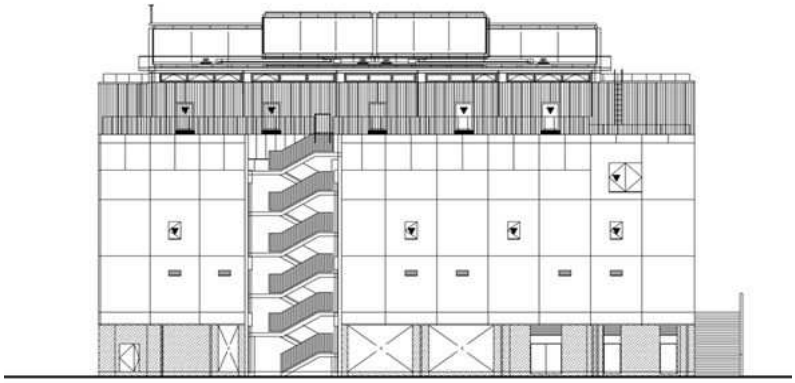

東立面図

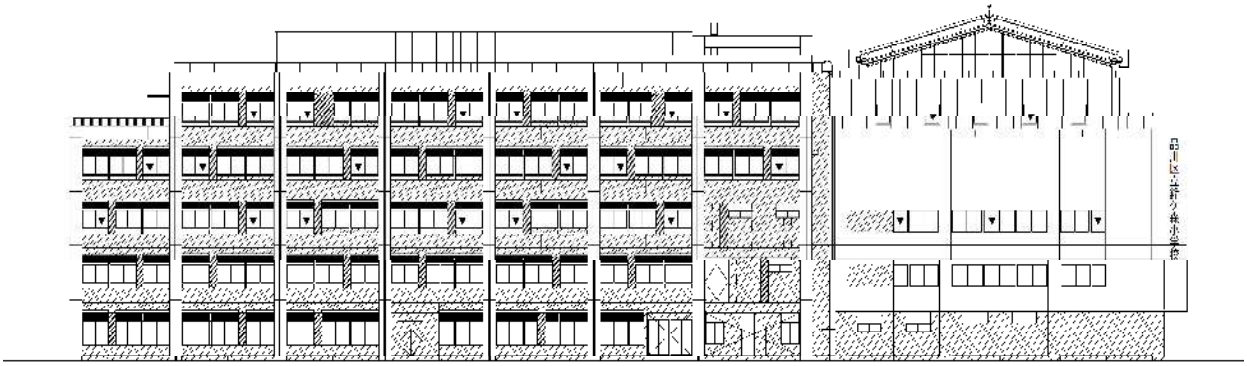

南立面図

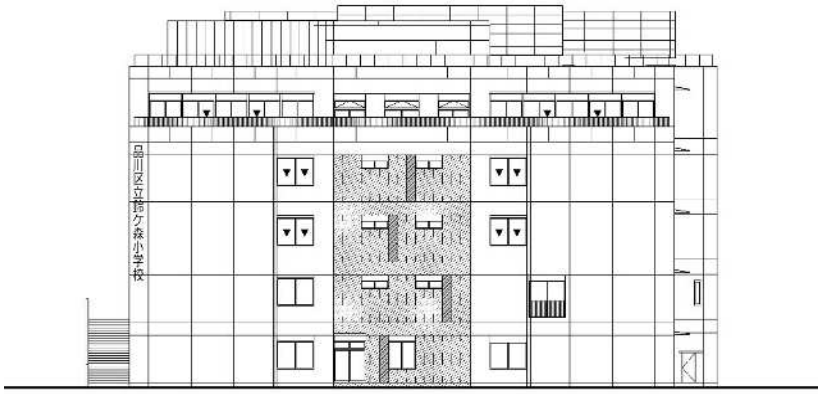

西立面図