

令和 3 年度

品川区一般会計補正予算

品 川 区

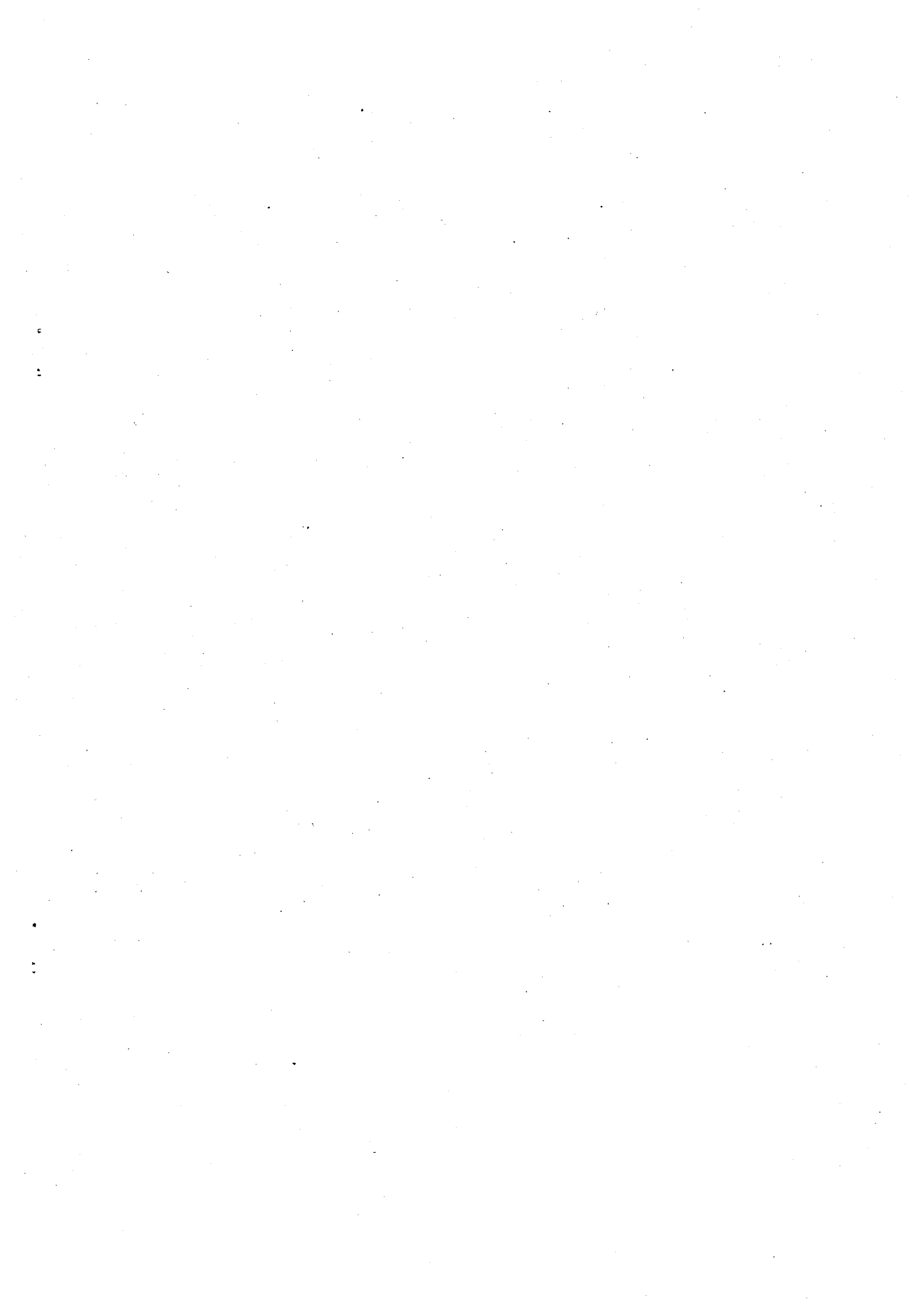

第 64 号議案

令和 3 年度

品川区一般会計補正予算



## 令和3年度品川区一般会計補正予算（第5号）

令和3年度品川区の一般会計補正予算（第5号）は、次に定めるところによる。

（歳入歳出予算の補正）

第1条 歳入歳出予算の総額に歳入歳出それぞれ 870,200千円を追加し、歳入歳出予算の総額を歳入歳出それぞれ186,026,226千円とする。

2 歳入歳出予算の補正の款項の区分および当該区分ごとの金額ならびに補正後の歳入歳出予算の金額は、「第1表歳入歳出予算補正」による。

令和3年11月25日提出

品川区長 濱野 健

第1表 歳入歳出予算補正  
歳 入

款	項	補正前の額	補 正 額	計
		千円	千円	千円
13	国庫支出金	30,375,911	804,800	31,180,711
	1 国庫負担金	24,863,884	258,180	25,122,064
	2 国庫補助金	5,504,638	546,620	6,051,258
14	都支出金	17,629,033	15,400	17,644,433
	2 都補助金	9,746,058	15,400	9,761,458
16	寄附金	13,751	50,000	63,751
	1 寄附金	13,751	50,000	63,751
	歳 入 合 計	185,156,026	870,200	186,026,226

歳 出

款	項	補正前の額	補 正 額	計
		千円	千円	千円
3	民生費	94,604,467	65,400	94,669,867
	1 社会福祉費	26,231,515	60,000	26,291,515
	2 児童福祉費	54,205,046	5,400	54,210,446
4	衛生費	19,011,581	804,800	19,816,381
	1 保健衛生費	10,121,342	804,800	10,926,142
	歳 出 合 計	185,156,026	870,200	186,026,226

第 64 号議案説明

令和 3 年度

品川区一般会計補正予算説明書

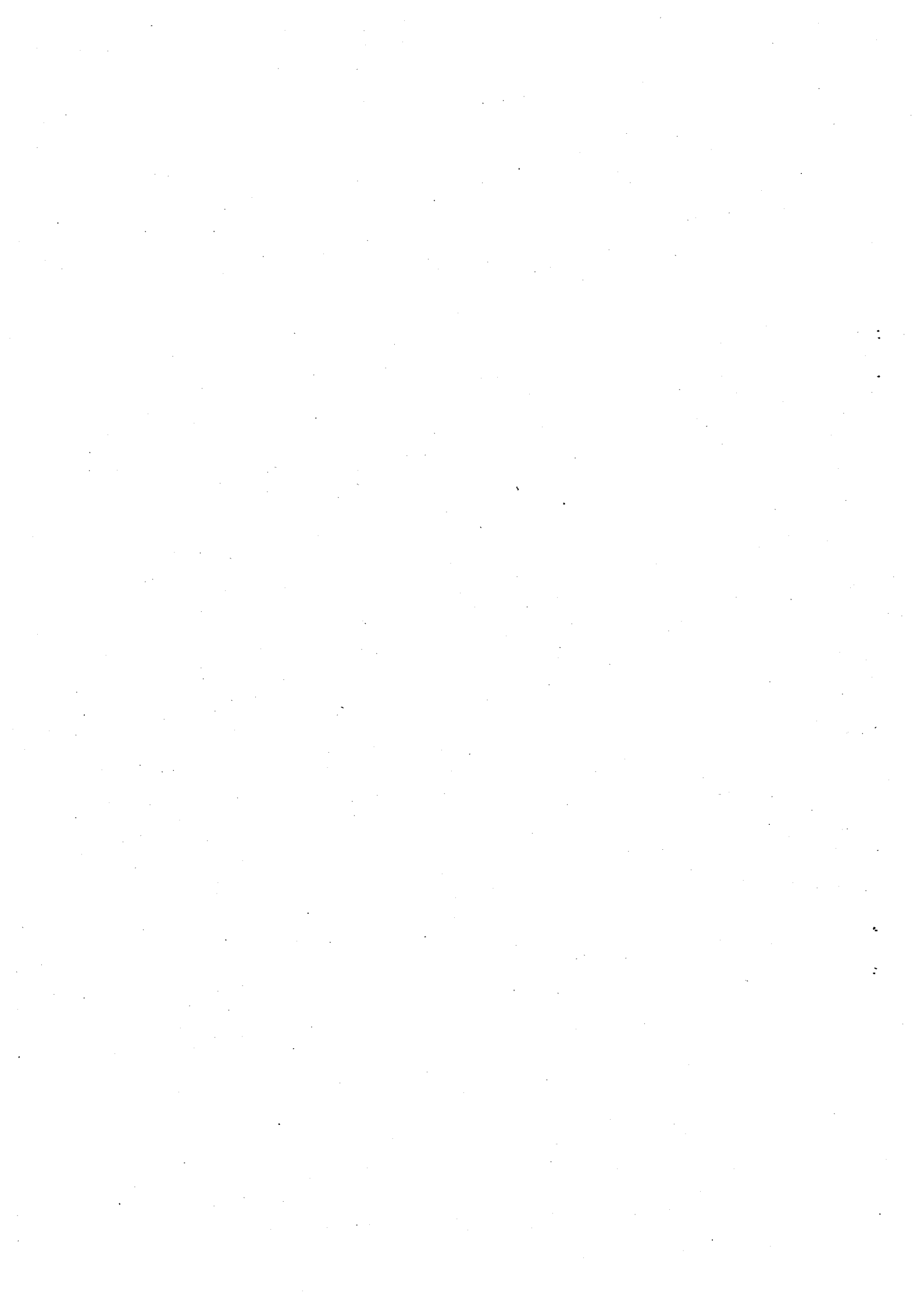



歲入歲出補正予算事項別明細書

歳 入

13款 国庫支出金  
1項 国庫負担金

804,800千円  
258,180千円

目	補正前の額	補正額	計
2 衛生費負担金	千円 2,477,130	千円 258,180	千円 2,735,310
計	24,863,884	258,180	25,122,064

13款 国庫支出金  
2項 国庫補助金

804,800千円  
546,620千円

3 衛生費補助金	965,401	546,620	1,512,021
計	5,504,638	546,620	6,051,258

14款 都支出金  
2項 都補助金

15,400千円  
15,400千円

2 民生費補助金	6,263,498	15,400	6,278,898
計	9,746,058	15,400	9,761,458

節		説	明
区 分	金 額		
5 新型コロナウ イルスワクチ ン接種負担金	千円 258,180	充当事業：予防接種費 負担基本額 (258,180) 10/10	千円 258,180

8 新型コロナウ イルスワクチ ン接種体制確 保事業費補助 金	546,620	充当事業：予防接種費 補助基本額 (546,620) 10/10	546,620
---	---------	-------------------------------------	---------

34 養育困難児童 の受入体制整 備事業補助金	5,400	充当事業：児童相談事業 補助基本額 (5,400) 10/10	5,400
35 介護事業者地 域連携推進事 業補助金	10,000	充当事業：高齢者災害対策支援事業費 補助基本額 (10,000) 10/10	10,000

13款 国庫支出金 14款 都支出金

16款 寄附金

50,000千円

1項 寄附金

50,000千円

目	補正前の額	補正額	計
1 指定寄附金	千円 301	千円 50,000	千円 50,301
計	13,751	50,000	63,751

節		説	明
区 分	金 額		
1 社会福祉指定 寄附金	千円 50,000	充当事業：社会福祉基金積立金	千円 50,000

16款 寄附金

歳 出

3款 民生費

65,400千円

1項 社会福祉費

60,000千円

目	補正前の額	補正額	計	補正額の財源内訳			
				特 定 財 源			一般財源
				国都支出金	特別区債	その他	
2 高齢者福祉費	千円 7,989,951	千円 10,000	千円 7,999,951	千円 10,000 都支出金 10,000	千円	千円	千円
4 障害者福祉費	8,417,238	50,000	8,467,238			50,000 寄附金 50,000	
計	26,231,515	60,000	26,291,515	10,000	0	50,000	0

3款 民生費

65,400千円

2項 児童福祉費

5,400千円

2 子ども家庭支援センター費	464,932	5,400	470,332	5,400 都支出金 5,400			
計	54,205,046	5,400	54,210,446	5,400	0	0	0

4款 衛生費

804,800千円

1項 保健衛生費

804,800千円

3 保健予防費	6,887,033	804,800	7,691,833	804,800 国庫支出金 804,800			
計	10,121,342	804,800	10,926,142	804,800	0	0	0

節		説明	
区分	金額		
18 負担金補助及び交付金	10,000 千円	在宅高齢者支援事業【高齢者福祉課】 高齢者災害対策支援事業費 介護事業者地域連携体制検討助成	10,000 10,000 10,000 千円
24 積立金	50,000	社会福祉基金積立金【障害者福祉課】 (令和3年度末基金見込額 320,000千円)	50,000

12 委託料	5,400	児童相談事業【子ども家庭支援センター】 新型コロナウイルス感染症対策 養育困難児童支援事業	5,400 5,400 5,400
--------	-------	---	-------------------------

10 需用費	900	予防接種費【保健予防課】	804,800
11 役務費	27,900	新型コロナウイルスワクチン追加接種経費(3回目) コールセンター経費	804,800 288,000
12 委託料	776,000	ワクチン接種経費 接種券発行等	468,000 48,800

3款 民生費 4款 衛生費

