区議会ってどんなところ？

わたしたちが住んでいる品川区を住みやすい良いまちにするためには、さまざまなことを話し合って決めていくことが必要です。

しかし、区民全員が一度に集まって話し合いをすることはとても大変なことです。そこで、区民の中から代表で話し合う人を選挙で選びます。

代表で選ばれた人たちを「区議会議員」といい、区議会議員の集まりを「区議会」といいます。

区議会では、条例（区の決まり）や予算（区のお金の使い方）を決めたり、区の仕事がきちんと行われているかを調べたりしています。

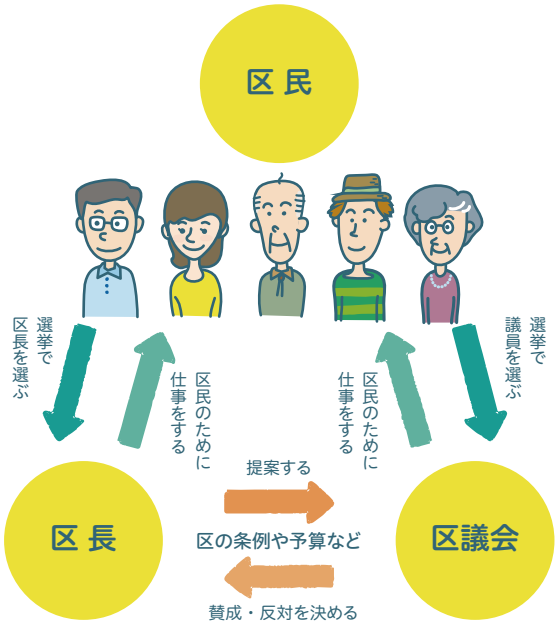

区議会議員とは？

区議会議員は、4 年ごとに区民が選挙で選びます。

区議会議員になれる人は、品川区に住んでいる 25 歳以上の方です。品川区では、40 人の議員が選ばれます。

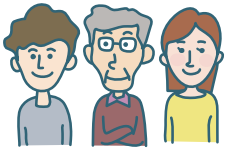

どんなふうに話し合うの？

区議会議員全員が集まる会議を「本会議」といい、それぞれの分野に分かれてさらに詳しく話し合う会議を「委員会」といいます。

議案の内容が説明され、議員は質問を行い、区長などが答えます。その後、担当する委員会に議案を振り分けます。

各委員会に振り分けられた議案について説明を聞いたり、質問をしたりして、**さらに詳しく話し合い**ます。

各委員会での話し合いの結果を報告します。その後、**議案について賛成か反対かを多数決で決定**します。

本会議の年間スケジュール

例えば… 公園ができるまで

＼公園がほしい！／

区民

願いを伝える

願いを伝える

区議会

区民の願いをよく調べ、話し合い、区長に伝えます。

区長から提案された計画や予算について話し合い、公園をつくるかどうか決めます。

区長

どんな公園にするか、お金はいくらかかるのかを調べて、議会に計画や予算を提案します。

区議会で決まったことをもとに仕事を進めます。

＼完成！／

本会議場の様子は？

❶議長席
議長は本会議の進行役を務めます。

❷演壇
質問する人や質問に答える人はここで発言します。

❸区長席
区長は自分の考えを伝えたり、仕事の計画などを提案します。

❹説明員席
区の仕事をする各分野の代表の人たちで、区長とともに議員の質問に答えます。

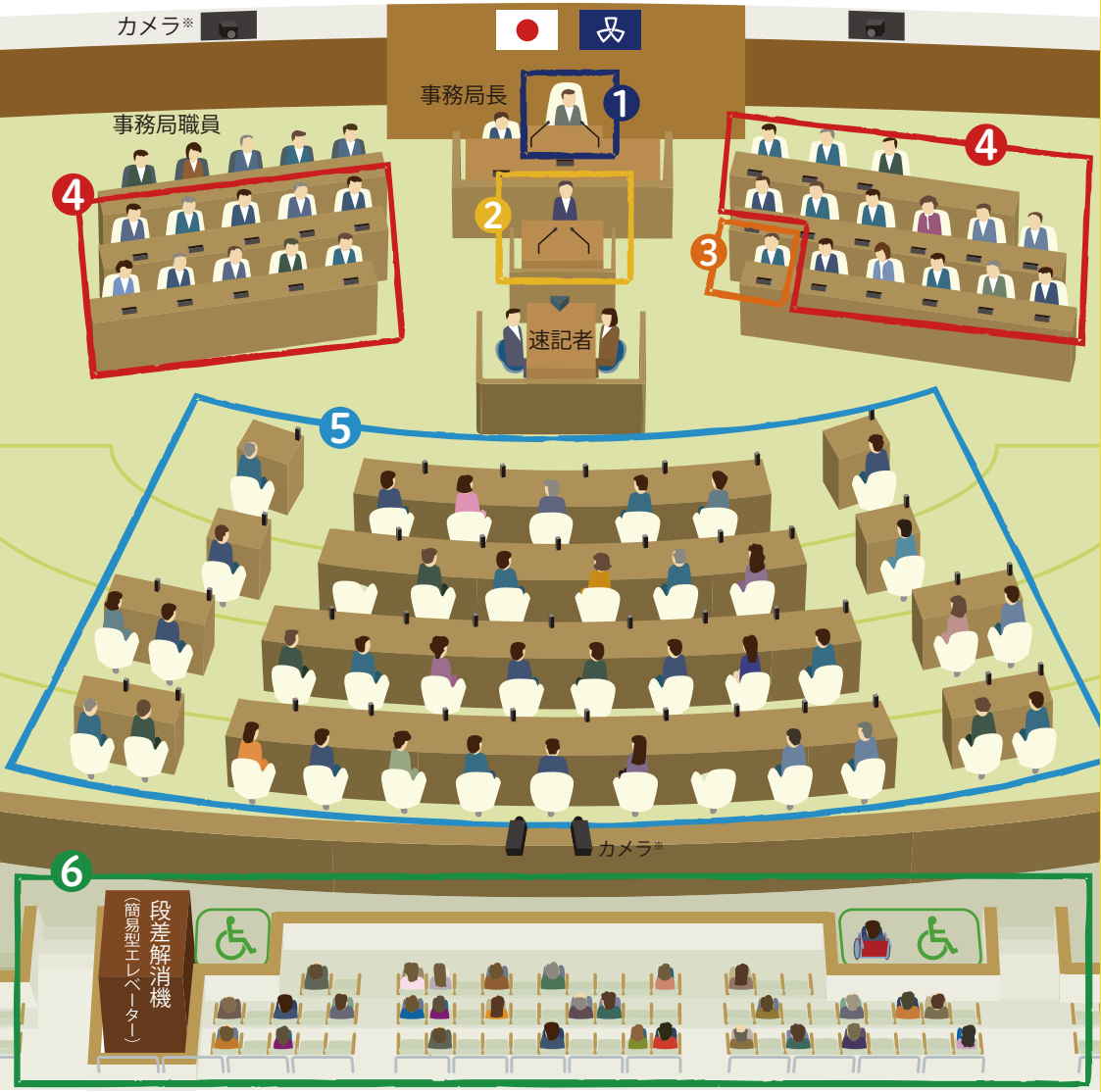

❺議員席
議員は決められた席に座ります。

❻傍聴席
席は 77 席あります。
車いすスペースもあります。

カメラ※　本会議場の様子は、インターネットやケーブルテレビで放送しています。

発行：品川区議会　〒140-8715　品川区広町 2-1-36　TEL 03-5742-6810